



Associazione Nazionale
della Polizia di Stato
Sezione di
Civitanova Marche
ANNUARIO



Associazione Nazionale della Polizia di Stato

Sezione di Civitanova Marche

ANNUARIO

Questa pubblicazione ha lo scopo di raccogliere gli elenchi degli Organi Sezionali (Presidente, Consiglieri, Sindaci) che si sono succeduti dalla fondazione in poi.

La ricerca non è stata proprio semplice perchè è stato necessario consultare tutto il carteggio presente in segreteria e fortunatamente esiste tutta la documentazione relativa allo svolgimento delle elezioni.

Finchè sarò Presidente, aggiornerò questa pubblicazione e auspico che venga successivamente aggiornata anche dai Presidenti che si succederanno in futuro.

Civ.M. 08/07/2023

Il Presidente
Tommaso Galeone



Associazione Nazionale della Polizia di Stato
Sezione di Civitanova Marche
ANNUARIO

Il 10 maggio 1986, nei locali del
Commissariato di Pubblica Sicurezza
di Civitanova Marche sito in Vicolo
Borboni nr. 1, alla presenza del
Commissario Straordinario Mainelli
Michelangelo e 25 soci è stata
costituita la

SEZIONE DI CIVITANOVA MARCHE

ASSOCIAZIONE NAZIONALE DELLA POLIZIA DI STATO
Sezione di Civitanova Marche

VERBALE N.1

L'anno 1986 il giorno 10 del mese di maggio in Civitanova Marche, nella Sede dell'Associazione della Polizia di Stato - Vicolo Borboni 1 - presso il Commissariato di Pubblica Sicurezza, sotto la presidenza del Commissario Straordinario Mainelli Michelangelo, Sovrintendente Capo, incaricato dal Presidente Nazionale dell'Associazione per la costituzione della Sezione di Civitanova Marche, si sono riuniti i sottoscolari Signori, Funzionari, Sottufficiali e Appuntati e Guardie della Polizia di Stato in congedo i quali a conoscenza dell'avvenuta costituzione dell'Associazione Nazionale della Polizia di Stato, hanno presentato domanda di iscrizione quali Soci Ordinari ed hanno chiesto che venga costituita la Sezione di Civitanova Marche.

<i>Amato Mario</i>	<i>Mainelli Michelangelo</i>
<i>Canzani Vittorio</i>	<i>Ternovsky George</i>
<i>Crosani Francesco</i>	<i>Garbuglio Adriano</i>
<i>Lombardi Enrico</i>	<i>Scardalozzi Nicola</i>
<i>Vitelli Giuseppe</i>	<i>Paolo Rosconi</i>
<i>Garzillo Ubaldo</i>	<i>Del Negro</i>
<i>Secchi Pasquale</i>	<i>Ventolero Mauro</i>
<i>Arnaldi Giulio</i>	<i>Calamonte Tarcisio</i>
<i>Dezoli Giuseppe</i>	<i>Abete Aldo</i>
<i>Di Neri Alfonso</i>	
<i>Fanti Enzo</i>	
<i>Feltri Ubaldo</i>	
<i>Torricelli Pasquale</i>	
<i>Uggeri Stefano</i>	
<i>Uggeri Paolo</i>	
<i>Uggeri Roberto</i>	
<i>Pellegrino Antonio</i>	

*ATTI
contabile*

Il Commissario Straordinario, constatato che il numero dei richiedenti raggiunto supera quello previsto dall'articolo 24 dello statuto dell'A.N.P.S.

D I C H I A R A

C O S T I T U I T A
LA SEZIONE
DI
CIVITANOVA MARCHE

Del che si e' redatto il presente verbale che, previa lettura e conferma, viene sottoscritto da noi Commissario Straordinario e dal Segretario dell'Assemblea Signor Canzani Vittorio, Appuntato.
Il verbale sara' convalidato con l'approvazione del Consiglio Nazionale.

Il Segretario:
Canzani Vittorio



IL COMMISSARIO STRAORDINARIO
(Cav. Michelangelo Mainelli)

[Signature]

Civitanova Marche, 10 maggio 1986

ELENCO SOCI

1. MORO Renato
2. VENUTI Vincenzo
3. MAINELLI Michelangelo
4. TROIANI Francesco
5. VITIELLO Giuseooo
6. ARNOLDI Tullio
7. LAMBIASE Enrico
8. BASCIELLI Giovanni
9. BORZACCHI Francesco
10. CANZANI Vittorio
11. DATTILO Giuseppe
12. DELLE MONACHE Domenico
13. FALONE Giuseppe
14. GIANGIOBBE Nicola
15. GIOIA Alfonso
16. PIUNTI Gino
17. SCARDABOZZI Nicola
18. TALAMONTI Pasquale
19. VERDELOCCO Mauro
20. BALESTRA Leonardo
21. D'ALESSANDRO Roberto
22. D'ERCOLI Lanfranco
23. DERNOWSKI George
24. GARBUGLIA Adriano
25. MAZZIERI Stefano
26. ROSCIOLI Paolo

1° DIRETTIVO
10/05/1986 - 30/06/1988

MAINELLI	MICHELANGELO	PRESIDENTE
CANZANI	VITTORIO	SEGRETARIO
DERNOWSKI	GEORGE	ECONOMO

2° DIRETTIVO
30/06/1988 - 25/10/1992

MAINELLI	MICHELANGELO	PRESIDENTE
D'ALESSANDRO	ROBERTO	V.PRESIDENTE
DERNOWSKI	GEORGE	ECONOMO
GIGLI	GIULIANO	CONSIGLIERE
TORNAMBENE	SALVATORE	CONSIGLIERE
CANZANI	VITTORIO	SINDACO
PIUNTI	GINO	SINDACO
BASCELLI	GIOVANNI	SUPPLENTE
DELLE MONACHE	DOMENICO	SUPPLENTE

3° DIRETTIVO
25/10/1992 - 10/11/1996

MAINELLI	MICHELANGELO	PRESIDENTE
CITTADINI	VINCENZO	V.PRESIDENTE
DERNOWSKI	GEORGE	ECONOMO
CANZANI	VITTORIO	CONSIGLIERE
COLLINA	CLAUDIO	CONSIGLIERE
GIGLI	GIULIANO	CONSIGLIERE
D'ALESSANDRO	ROBERTO	CONSIGLIERE
BASCELLI	GIOVANNI	SINDACO
PIUNTI	GINO	SINDACO
BORZACCHI	FRANCESCO	SUPPLENTE
DATTILO	GIUSEPPE	SUPPLENTE

4° DIRETTIVO
10/11/1996 - 08/02/2001

MAINELLI	MICHELANGELO	PRESIDENTE
MERCURI	MARINO	V.PRESIDENTE
DERNOWSKI	GEORGE	ECONOMO
COLLINA	CLAUDIO	CONSIGLIERE
PIETRELLA	FERNANDO	CONSIGLIERE
GIGLI	GIULIANO	CONSIGLIERE
CIRIBENI	GIOVANNI	CONSIGLIERE
CARELLA	GABRIELE	SINDACO
D'ALESSANDRO	ROBERTO	SINDACO
DATTILO	GIUSEPPE	SUPPLENTE
BORZACCHI	FRANCESCO	SUPPLENTE

5° DIRETTIVO

08/02/2001 - 22/06/2005

MAINELLI	MICHELANGELO	PRESIDENTE
DERNOWSKI	GEORGE	V.PRESIDENTE
COLLINA	CLAUDIO	ECONOMO
COLASANTE	DANTE	CONSIGLIERE
GIGLI	GIULIANO	CONSIGLIERE
SCHIRRIPA	FILIPPO	CONSIGLIERE
CARELLA	GABRIELE	SINDACO
D'ALESSANDRO	ROBERTO	SINDACO
BORZACCHI	FRANCESCO	SUPPLENTE
DATTILO	GIUSEPPE	SUPPLENTE

Il 17 marzo 2002, il Presidente MAINELLI Michelangelo rassegna le dimissioni e subentra fino a termine mandato PIETRELLA Fernando

6° DIRETTIVO
22/06/2005 - 21/03/2009

PIETRELLA	FERNANDO	PRESIDENTE
DERNOWSKI	GEORGE	V.PRESIDENTE
COLLINA	CLAUDIO	ECONOMO
CINGOLANI	STELVIO	CONSIGLIERE
COLASANTE	DANTE	CONSIGLIERE
SABATINO	ARCANGELA	CONSIGLIERE
SCHIRRIPA	FILIPPO	CONSIGLIERE
CARELLA	GABRIELE	SINDACO
LANCI	MARIO	SINDACO
MANONI	PIERMARIO	SUPPLENTE
MARCACCIO	MASSIMO	SUPPLENTE

7° DIRETTIVO
21/03/2009 - 20/04/2013

PIETRELLA	FERNANDO	PRESIDENTE
COLASANTE	DANTE	V.PRESIDENTE
COLLINA	CLAUDIO	ECONOMO
SABATINO	ARCANGELA	CONSIGLIERE
SCHIRRIPA	FILIPPO	CONSIGLIERE
DERNOWSKI	GEORGE	CONSIGLIERE
CINGOLANI	STELVIO	CONSIGLIERE
LANCI	MARIO	SINDACO
MANONI	PIERMARIO	SINDACO
CARELLA	GABRIELE	SINDACO
MARCACCIO	MASSIMO	SUPPLENTE
MERCURI	MARINO	SUPPLENTE

8° DIRETTIVO
20/04/2013 - 21/04/2018

GALEONE	TOMMASO	PRESIDENTE
COLASANTE	DANTE	V.PRESIDENTE
COLLINA	CLAUDIO	ECONOMO
PIETRELLA	FERNANDO	CONSIGLIERE
CINGOLANI	STELVIO	CONSIGLIERE
DERNOWSKI	GEORGE	CONSIGLIERE
MOSCHINI	FERDINANDO	CONSIGLIERE
LANCI	MARIO	SINDACO
COSTANTINI	STEFANO	SINDACO
CARELLA	GABRIELE	SINDACO
MARINI	ANTONIO	SUPPLENTE
TURCHI	ALESSANDRO	SUPPLENTE

9° DIRETTIVO
21/04/2018 - 22/04/2023

GALEONE	TOMMASO	PRESIDENTE
COSTANTINI	STEFANO	V.PRESIDENTE
COLLINA	CLAUDIO	ECONOMO
CINGOLANI	STELVIO	CONSIGLIERE
MOSCHINI	FERDINANDO	CONSIGLIERE
LANCI	MARIO	SINDACO
BONFITTO	LEONARDO	SINDACO
MONTEVERDE	SILVIO	SINDACO
COLASANTE	DANTE	SUPPLENTE
TURCHI	ALESSANDRO	SUPPLENTE

10° DIRETTIVO
22/04/2023 - 19/11/2024

GALEONE	TOMMASO	PRESIDENTE
COSTANTINI	STEFANO	V.PRESIDENTE
MOSCHINI	FERNANDO	ECONOMO
CINGOLANI	STELVIO	CONSIGLIERE
MACELLARI	MAURIZIO	CONSIGLIERE
LANCI	MARIO	SINDACO
MONTEVERDE	SILVIO	SINDACO
BONFITTO	LEONARDO	SINDACO
TURCHI	ALESSANDRO	SUPPLENTE
COLLINA	CLAUDIO	SUPPLENTE

Il 19 novembre 2024, il Presidente GALEONE Tommaso rassegna le dimissioni e subentra fino a nuove elezioni COSTANTINI Stefano

11° DIRETTIVO
03/05/2025 - 03/05/2030

COSTANTINI	STEFANO	PRESIDENTE
MACELLARI	MAURIZIO	V.PRESIDENTE
MOSCHINI	FERDINANDO	CONSIGLIERE
LANCI	MARIO	CONSIGLIERE
SABATINO	ARCANGELA	CONSIGLIERE
MONTEVERDE	SILVIO	SINDACO
BONFITTO	LEONARDO	SINDACO
TURCHI	ALESSANDRO	SUPPLENTE

Presidenti dal 1986 ad oggi

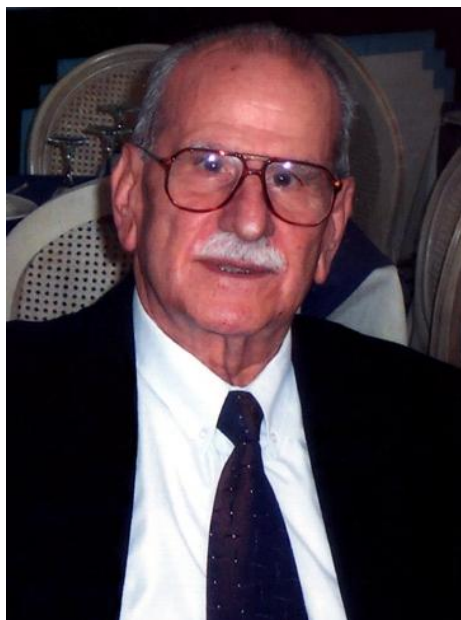

Michelangelo MAINELLI



Fernando PIETRELLA



Tommaso GALEONE



Stefano COSTANTINI

... CONTINUA

